

女性創業

ステップアップセミナー 3days

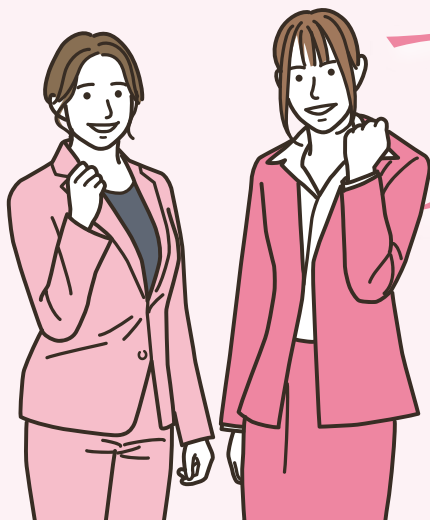

起業に興味のある方や創業して間もない女性の方を対象にした「女性創業ステップアップセミナー」を開講します。6月のSTEP1・2で、マーケティングの基礎知識から実施に向けた事業計画の作り方までを凝縮して学びます。その後、フォローアップ企画として8月にSTEP3も開催。お互いの進捗の確認や振り返りを行って、ともに考えましょう。同じ志を持った仲間とともに、夢への第一歩を踏み出してみませんか？

STEP.1

6/12 [金]

13:30~16:30

想いを見える化する

- ・創業するってどういうこと？
- ・マーケティングの基礎知識
- ・お客様に提供するものは商品ではなく〇〇？
- ・ブランドイメージを創ってこう！



講師

中小企業診断士
石川 梨絵子氏

株式会社 THINKING CREATE
代表取締役

大学院修了後、損害保険業界と教育業界での経験を経て独立。創業希望者や後継者が経営者として成功するための支援を得意とし、創業や事業承継のサポートに携わる。さらに、大学での講義や事業計画書の作成支援、クラウドファンディングやライブコマースの実施支援など、個別の経営相談や診断も行う。「共に考え、共に未来を創造する」を理念に、事業者が理解しやすく、実践しやすい伝え方を心掛けている。

STEP.2

6/19 [金]

13:30~16:30

イメージを具体化させる

- ・ビジネスプランとは
- ・人生の計画も考えよう
- ・アクションにつなげるには
- ・事業計画書作成のポイント

STEP.3

8/26 [水]

13:30~15:30

振り返りと フォローアップ

- ・現状報告、新たな課題とその解決策を探る
- ・意見交換会



※内容を変更する場合がございます。あらかじめご了承ください

会場 伊丹商エプラザ 6階マルチメディアホール
(伊丹市立産業振興センター)

受講料 お一人様 3,300円(税込) **定員** 先着20名 **申込・支払締切** 6月5日(金)

(消費税10%・税抜金額3,000円、消費税額300円)

受講料は支払締切日までに指定口座へお振込みまたは窓口でお支払いください。なお、締切後のキャンセルによるご返金はお受けできませんのでご理解のほどお願い申し上げます。



セミナー情報
お申込みは
こちらから



主催

伊丹市立産業振興センター (指定管理者:伊丹商工会議所)

〒664-0895 伊丹市宮ノ前2-2-2 伊丹商エプラザ4階 TEL 072-773-5007 登録番号: T3140005018087

受講のお申込は、裏面をご覧ください

女性創業
ステップアップ
セミナー

STEP.1

2026

6/12 [金]

STEP.2

2026

6/19 [金]

STEP.3

2026

8/26 [水]

1 申込

右の二次元コードから
伊丹市立産業振興センター
HPに入り、お申込み下さい
※TELもしくは来館、
FAXでも受付可



2 受講料支払

- 窓口支払…平日・土曜9:00~21:00
(但し、夜間・土曜にお越しの場合、事前にご連絡ください)
 - 銀行振込…ご依頼人名の先頭に「0612」をつけてお振込みください
例)0612イタミハナコ ※振込手数料は、お申込者にてご負担願います。
※消費税仕入税額控除にお使いの際は、本紙と金融機関発行の振込明細書を合わせて保管してください。
- 振込先:三菱UFJ銀行伊丹支店 普通預金1335334 伊丹商工会議所

ふりがな			
氏名			
ご住所	〒		
TEL	セミナー当日、直接つながる番号をご記入ください	FAX	
E-mail	@		
	※オンライン受講者は必須 ※当センターより連絡いたしますので、正確にご記入ください		
支払方法	<input type="checkbox"/> 当センター窓口 <input type="checkbox"/> 銀行振込 ※詳細につきましては、後日ご連絡させていただきます		
企業予定の業種	<input type="checkbox"/> 小売 <input type="checkbox"/> 製造 <input type="checkbox"/> 飲食 <input type="checkbox"/> サービス() <input type="checkbox"/> その他() <input type="checkbox"/> 未定		
現在の職業	<input type="checkbox"/> 会社員 <input type="checkbox"/> 主婦 <input type="checkbox"/> 学生 <input type="checkbox"/> その他()		
企業について	<input type="checkbox"/> 企業に興味がある <input type="checkbox"/> 企業を予定している(年 月頃 ・ 時期未定) <input type="checkbox"/> 既に創業している(年 月)		
支払方法	<input type="checkbox"/> 窓口支払 <input type="checkbox"/> 銀行振込	領収書発行	<input type="checkbox"/> 希望する <input type="checkbox"/> 希望しない

会場アクセス



伊丹商エプラザ 6階 マルチメディアホール

〒664-0895 伊丹市宮ノ前2-2-2

TEL 072-773-5007 FAX 072-778-6262

<https://www.meditam.org/>

阪急伊丹駅またはJR伊丹駅から徒歩7分。伊丹市バス「宮ノ前」停留所下車すぐ。

このセミナーは、伊丹市の創業支援等事業計画における特定創業支援等事業の対象です。当セミナーをはじめ、センターの他の創業セミナーや伊丹商工会議所での窓口相談などをご利用いただくと、伊丹市から証明書の発行を受けることができ、伊丹市内で創業する際に登録免許税の減免などのさまざまな支援制度を利用することができます。